

Company Profile

GRUPPO STRAZZERI
SOCIETÀ BENEFIT



Who We Are

Gruppo Strazzeri is a multinational company that provides consulting services **for Risk & Compliance Management, Sustainability, Auditing e Training** for the Internationalisation of public and private organisations. We are proud to define our work as **KNOWLEDGE SHARING** thanks to which we accompany our customers for over 25 years towards meeting their objectives, in order to obtain an increase in their performances and own market expansion.

Gruppo Strazzeri is not only a for-profit company, but it is also a **Benefit Corporation** and therefore it **is legally engaged in pursuing specific common benefits in favour of its stakeholder**.

The goal is to create a **shared social value** and to this purpose it commits daily to its employers, respecting and protecting their rights, promoting the values of diversity and inclusion and enhancing the qualities and characteristics of each one of them. It is also committed to the local area, building strong relationships with **its partners, associations, universities and educational institutions to promote the Prevention of Corruption, Compliance, Culture of Inclusion and Sustainability**. It is also committed to the remaining stakeholders by spreading **Corporate Social Responsibility and Sustainability**, promoting inclusive work environments and the implementation of sustainable processes.

Gruppo Strazzeri è una multinazionale che eroga attività di **Risk & Compliance Management, Sustainability, Auditing e Training** oltre che di Consulenza per l'Internazionalizzazione delle organizzazioni pubbliche e private. Ci vantiamo di definire il nostro lavoro **KNOWLEDGE SHARING - CONDIVISIONE DELLA CONOSCENZA** grazie al quale accompagniamo i nostri clienti da circa un trentennio verso il conseguimento dei propri obiettivi, al fine di ottenere un aumento delle proprie performance ed un ampliamento dei propri mercati.

Gruppo Strazzeri è anche Società Benefit e come tale, oltre allo scopo di lucro, **si impegna giuridicamente a perseguire finalità di beneficio comune a favore dei propri stakeholder**.

L'obiettivo è quello di creare valore sociale condiviso e a tale scopo si impegna quotidianamente verso i propri lavoratori, rispettando e tutelando i loro diritti, promuovendo i valori della diversità e dell'inclusione e valorizzando le qualità e le caratteristiche di ciascuno. Si impegna anche verso il territorio, costruendo forti relazioni con **i propri partner, associazioni, università e istituzioni scolastiche per promuovere la Prevenzione della Corruzione, la Compliance, la Cultura dell'Inclusione e la Sostenibilità**. Si impegna, altresì, verso i rimanenti stakeholder diffondendo, all'interno delle organizzazioni, la **Responsabilità Sociale d'Impresa e la Sostenibilità**, favorendo ambienti di lavoro inclusivi e l'attuazione di processi sostenibili.

GRUPPO STRAZZERI
SOCIETÀ BENEFIT



Knowledge Sharing

According to our philosophy, **"Sharing is a style"** and we are also convinced that it is possible to meet the continuous improvement objectives that have allowed us to be considered leaders in our sector only with the "Knowledge Sharing". That is why we "do not hide our know-how", but we share it far beyond traditional classroom lessons or e-learning, through innovative ways of **Know-How Sharing, Biz Role-Play and Personal Coaching**.

Secondo la nostra filosofia, "la **Condivisione è uno stile"** e siamo anche convinti che solo con la **"Condivisione delle Conoscenze"** è possibile raggiungere gli obiettivi di continuo miglioramento che ci hanno permesso di essere considerati leader nel nostro settore. Ecco perché noi non "nascondiamo il nostro sapere", ma lo mettiamo a fattore comune ben oltre le tradizionali classi di studio o auto-apprendimento, attraverso vie innovative di condivisione delle conoscenze e di **Personal Coaching**.

GRUPPO STRAZZERI
SOCIETÀ BENEFIT



Gruppo Strazzeri Benefit Corporation

The **law of 28 December 2015, n. 208**, defines **Benefit Corporation** as those companies that, other than profit, pursue one or more common benefits and operate in a responsible, sustainable and transparent way towards people, communities, territories and the environment.

In particular, Gruppo Strazzeri Srl Benefit Corporation pursues the following common benefits:

A FOR EMPLOYEES:

- We recognise the importance of human capital as a strategic success factor of an organisation. For this reason, we are committed to enhancing people, encouraging their growth and career, encouraging them to express their skills and talent and taking care of their continuous training.

- We guarantee the protection, safety, wellness and dignity of all employees and collaborators.

- We are committed to promoting gender equality and a diversity and inclusion culture.

- We undertake to adopt human resource management policies aimed at guaranteeing work-life balance, including smart working for all interested employees.

B FOR COMMUNITY:

- We support the culture of Prevention of Corruption and Corporate Crime and the culture of Compliance and Sustainability, by organising free media events (in person or remotely).

- We support, free of charge, activities of associations engaged in crime prevention and compliance.

- We collaborate with universities to create study courses on Prevention of Corruption and Corporate Crime, Compliance and Sustainability. We also offer scholarships to young undergraduates / graduates to participate in professional training courses organised by us in the aforementioned subjects.

- We undertake to offer at least once per year pro-bono advice to educational institutions and / or companies which are undergoing a difficult moment as indicated by the Institutions or business Associations.

C FOR CLIENTS AND SUPPLIERS:

- We promote a social sustainability of human resources management in other companies and supply chains. Since our establishment, we have disseminated management tools and models concerning Corporate Social Responsibility, within public and private organisations, not only through our consulting experience but also through communication and training events.

- We encourage other organisations to implement diverse and inclusive policies and processes.

- We are committed to establishing stable, professional, serious and quality relationships with all our suppliers and business partners.

- We undertake to provide our suppliers with at least one training initiative a year (in person or remotely) on Risk, Compliance & Sustainability Management.

As required by law, we undertake to prepare the Annual Report on pursued Common Benefits and the Evaluation of the Impact generated.

GRUPPO STRAZZERI
SOCIETÀ BENEFIT



Gruppo Strazzeri Società Benefit

La **legge del 28 dicembre 2015, n. 208**, articolo unico, definisce **Società Benefit** quelle società che nell'esercizio di un'attività economica, oltre allo scopo di dividerne gli utili, perseguono una o più finalità di beneficio comune e operano in modo responsabile, sostenibile e trasparente nei confronti di persone, comunità, territori e ambiente.

In particolare, noi di Gruppo Strazzeri Srl Società Benefit ci siamo impegnati a perseguire le seguenti finalità di beneficio comune:

A A FAVORE DEL PERSONALE:

- Riconosciamo l'importanza del capitale umano come fattore strategico del successo di un'organizzazione. Per tale ragione, ci impegniamo a valorizzare le persone, incentivando la loro crescita e realizzazione professionale, incoraggiando le stesse ad esprimere le loro capacità e il loro talento e curandone la formazione continua.

- Garantiamo la tutela, l'incolumità, il benessere e la dignità di tutti i dipendenti e collaboratori.

- Ci impegniamo a promuovere la parità di genere e la diffusione della cultura della diversità e dell'inclusione.

- Ci impegniamo a adottare politiche di gestione delle risorse umane miranti a garantire una migliore conciliazione tra la vita privata e lavorativa, anche attraverso il ricorso al lavoro agile (cd smart working) per tutti i dipendenti che ne manifestino la necessità.

B A FAVORE DELLA COMUNITÀ:

- Sosteniamo la cultura aziendale della Prevenzione della Corruzione e del Corporate Crime, della Compliance e della Sostenibilità in genere, mediante l'organizzazione di eventi mediatici o sui social o in presenza, a partecipazione gratuita.

- Sosteniamo gratuitamente l'attività di associazioni impegnate nella prevenzione dei reati e della Compliance.

- Collaboriamo con le università per la realizzazione di percorsi condivisi di studio sulle materie della Prevenzione della Corruzione e del Corporate Crime, della Compliance e della Sostenibilità in genere e mediante l'attribuzione di borse di studio finalizzate alla copertura dei costi di partecipazione di giovani laureandi/laureati a percorsi formativi professionali da noi organizzati nelle sopra citate materie.

- Ci impegniamo ad offrire almeno una consulenza pro-bono all'anno alle istituzioni scolastiche e/o ad attività imprenditoriali in difficoltà segnalate dalle Istituzioni o dalle Associazioni imprenditoriali.

C A FAVORE DEI CLIENTI E FORNITORI:

- Promuoviamo la sostenibilità sociale della gestione delle risorse umane nelle aziende e nelle catene di fornitura. Sin dalla costituzione, ci impegniamo a diffondere, all'interno di organizzazioni pubbliche e private, strumenti e modelli di gestione nell'ambito della Corporate Social Responsibility, non soltanto attraverso la nostra esperienza consulenziale ma anche attraverso eventi di comunicazione e formazione.

- Ci impegniamo ad incentivare, all'interno delle organizzazioni, politiche e strumenti di gestione che consentano un approvvigionamento sostenibile.

- Ci impegniamo a diffondere politiche e procedure miranti a favorire ambienti di lavoro inclusivi e che vedano la diversità come un valore.

- Ci impegniamo ad instaurare rapporti stabili, professionali, seri e di qualità con tutti i nostri fornitori e partner commerciale

- Ci impegniamo ad erogare ai nostri fornitori almeno un'iniziativa formativa l'anno (in presenza o in remoto) in materia Risk, Compliance & Sustainability Management.

Come previsto dalla Legge, ci impegniamo, inoltre, a redigere la Relazione Annuale sui Benefici Comuni concernente gli obiettivi perseguiti annualmente e la valutazione dell'impatto generato.

GRUPPO STRAZZERI
SOCIETÀ BENEFIT

Group Organisational Structure

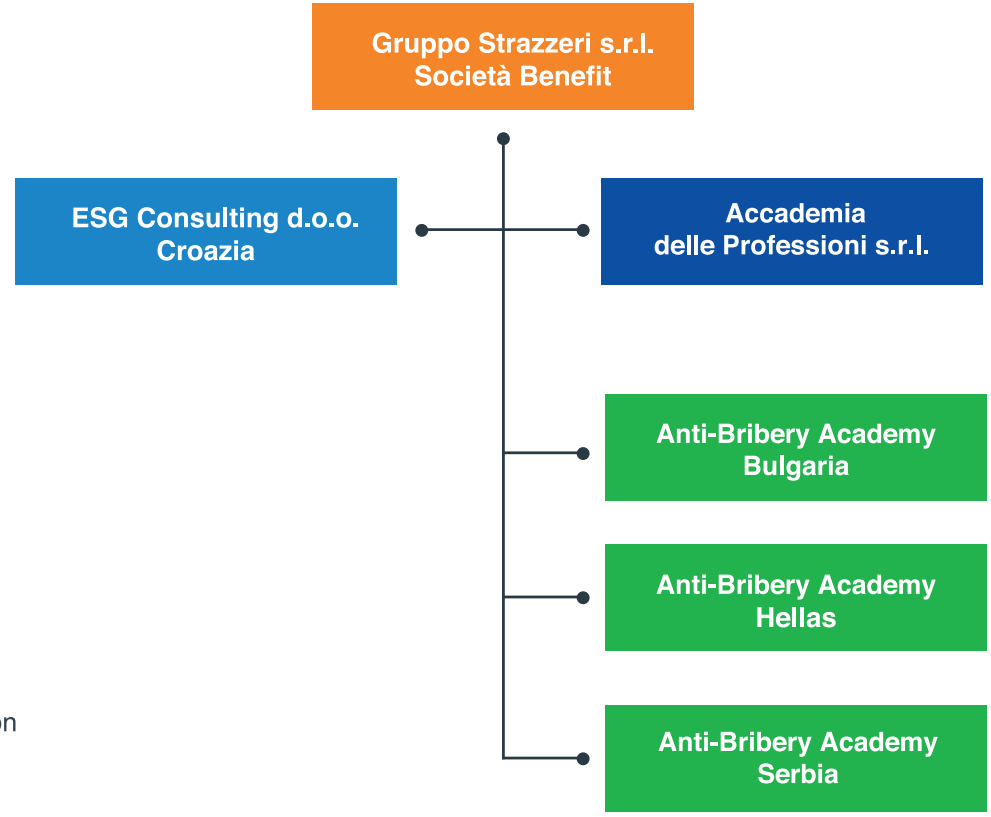

Participated Organisation

Affiliated Organisation

Related Organisation

GRUPPO STRAZZERI
SOCIETÀ BENEFIT



Ciro Strazzeri

CEO of Gruppo Strazzeri
President of Asso231
President of GIACC ITALY

Italian Engineer, graduated in 1993, **Ciro Alessio Strazzeri** has considerable experience, also international, in the fields of **Anti-Bribery and Administrative liability, Sustainability of the Organisations, Health and Safety, Quality, Environment, Data Protection** and, in general**, in the field of Enterprise Risk & Compliance Management, Assessment, Auditing and Training**.

Thanks to his proven track record, he has performs consulting assignments for years, he is the President of numerous Supervisory Bodies pursuant to Italian Legislative Decree No 231/2001 and a Corruption and Transparency Risk Analysis consultant on behalf of controlled and subsidiary companies of the Public Administration and major national and international companies, as well as trainer and lecturer throughout the national and international territory.

He serves as President or representative in important Associations. He is the author of important publications in the field of Anti-Bribery and Corporate Crime

Ingegnere, laureato nel 1993, **Ciro Alessio Strazzeri** ha una notevole esperienza, anche internazionale, nei settori **dell’Anti-Corruzione e della Responsabilità Amministrativa, della Sostenibilità delle Organizzazioni, della Safety, della Qualità, dell Ambiente** e, in generale, nel campo dei **Rischi di Impresa e Gestione della Compliance, dell’Auditing e della Formazione**.

Per la sua provata esperienza, è chiamato ad incarichi di consulenza da anni, è Presidente di numerosi Organismi di Vigilanza (ex Dlgs. 231/01) e Consulente per Analisi del Rischio Corruzione e Trasparenza per conto di società controllate e partecipate della Pubblica Amministrazione e di importanti società nazionali ed internazionali, così come formatore e docente in tutto il territorio nazionale ed internazionale.

Ricopre funzioni di Presidente o di rappresentanza in importanti Associazioni. È autore di importanti pubblicazioni nel campo dell’Anti-Corruzione e della Responsabilità Amministrativa.

GRUPPO STRAZZERI
SOCIETÀ BENEFIT

Mia Rupcic

Partner of Gruppo Strazzeri
Founder and CEO of ESG Consulting
Deputy Vice President of GIACC Italy

Croatian Economist, graduated in 2008, **Mia Rupcic** has considerable experience, also international, in the fields of **Anti-Bribery and Administrative Liability, Quality** and, in general, in the field of **Enterprise Risk & Compliance Management, Assessment, Auditing and Training**.

She is an expert in the field of **Risk & Compliance Management** and she is a Risk management consultant, particularly in Organisational Models and management systems. She is a member of the Supervisory Body pursuant to Italian Legislative Decree No 231/2001 and Corruption and Transparency Risk Analysis consultant on behalf of controlled and subsidiary companies of Public Administration and major national and international companies.

She is a certified **ISO 37001 Auditor and 231 Auditor** (Italian Legislative Decree no. 231/01 on Administrative liability of legal entities). She is the co-author of important publications in the field of **Anti-Bribery and Corporate Crime**.

Economista Croata, laureata nel 2008, **Mia Rupcic** ha una notevole esperienza, anche internazionale, nel settore dell'**Anti-Corruzione e della Responsabilità Amministrativa, della Qualità** e, in generale, nel settore della **Gestione del Rischio di Impresa, dell'Auditing e della Formazione.**

È un esperto nel settore della gestione del **Rischio e della Compliance** ed è consulente di organizzazione e gestione del Rischio, particolarmente nei Modelli organizzativi e Sistemi di gestione, è membro dell'Organismo di Vigilanza (ex Dlgs. 231/01) e Consulente di Analisi del Rischio Corruzione e Trasparenza per conto di società nazionali ed internazionali.

È Auditor certificato per **ISO 37001** e **Auditor certificato per il Dlgs. 231/01** – Responsabilità amministrativa delle Organizzazioni. È coautrice di importanti pubblicazioni nel settore dell'**Anti-Corruzione e Responsabilità Amministrativa.**

GRUPPO STRAZZERI
SOCIETÀ BENEFIT



Sectors of Activity



Anti-Bribery
& Corporate Liability



Sustainability Management
and Reporting - Greenwashing



Management
Systems



Compliance
Management



Data Protection
EU GDPR



Training



Anti-Bribery
Academy



The Biz Role
Play Academy



Certified Skills
And Processes



Equality, Diversity
& Inclusion



Governance Best
Practice Assessment



ISO 21401
Sustainability of Hospitality
Structures



ISO 37002 - Whistleblowing
Management Systems
e ISO 37008 - Internal
Investigation of Organisations



UNI 11871
Law Firms
and Accountants



Sustainability:
Benefit Corporation



ISO 42001
Artificial Intelligence
Management System



Ecodesign
LCA - Ecolabel/EDP



Carbon Footprint
GHG Protocol
ISO 14064/14067/14068

GRUPPO
STRAZZERI
SOCIETÀ BENEFIT



Anti-Bribery & Corporate Liability

Corruption and corporate crime generally destroy the market.
Their immediate victims are the companies that are directly and unfairly excluded from the tenders but, more broadly, the final victims are the governments themselves and the whole society. We are a point of reference for the **Consulting, Auditing, Supervision and Training in the field of Anti-Bribery Management Systems**, according to the **National Legislations** (UK Bribery Act, FCPA, **Legislative Decree 231/01**, Spanish Penal Code, Sapin II, etc.) and according to the **ISO Standard 37001** and **ISO 37002** (Whistleblowing).

We also have twenty years of experience in the design of **Organisational, Management and Control Models** according to Italian legislation (Legislative Decree 231/01). Our professionals hold the role of **Supervisory Body** in prestigious private organisations and with public participation.

La corruzione e la criminalità aziendale in genere distruggono il mercato.
Le loro vittime immediate sono le ditte direttamente e ingiustamente escluse dalle gare di appalto ma, in maniera più ampia, le vittime finali sono gli stessi governi e l'intera società. Noi siamo un punto di riferimento per la **Consulenza, l'Auditing, la Supervisione e la Formazione nel settore dei Sistemi di Gestione Anti-Corruzione**, ai sensi delle **Legislazioni Nazionali** (UK Bribery Act, FCPA, D.lgs. 231/01, Codigo Penal Spagnolo, Sapin II, etc.) e secondo le **Norme ISO 37001** e **ISO 37002** (Whistleblowing).

Abbiamo, inoltre ventennale esperienza nella redazione dei **Modelli di Organizzazione, Gestione e Controllo** ai sensi della legislazione italiana (D.Lgs. 231/01). I nostri professionisti ricoprono il ruolo di **Organismo di Vigilanza** in prestigiose organizzazioni private ed a partecipazione pubblica.

GRUPPO STRAZZERI
SOCIETÀ BENEFIT



Sustainability: Management and Reporting

Doing business in a sustainable way means investing in progress, in the awareness that the companies that contribute to solving the main problems of the planet could be the ones best positioned to grow. The number and heterogeneity of investors interested in sustainability are increasing, for several reasons:
1) The next decision-makers demand more from companies and are looking for more sustainable investment solutions;
2) Authorities and governments are focusing on integrating sustainability into investment information and decision-making processes;
3) There are institutional funds and credit instruments expressly dedicated to the financing of organisations that **" Invest in Sustainability".**
We guide organisations in the **"Management and Reporting their own Sustainability", avoiding Greenwashing (Dir. UE 2024/825, Dir. Green Claims and the other European Directives and Regulations related to Sustainability)**, implementing the principles related to the **ESRS/EFRAG**, the **GRI**, the **ISSB/IFRS**, the **ISO Standards** and the **UN SDGs** and collaborating in the creation of **Sustainability Reports**.

Fare business in modo sostenibile significa investire nel progresso, nella consapevolezza che le società che contribuiscono a risolvere i principali problemi del pianeta potrebbero essere quelle meglio posizionate per crescere. La quantità e l'eterogeneità degli investitori interessati alla sostenibilità sono in aumento, per diversi motivi:
1) I prossimi decision-makers, richiedono di più alle aziende e sono alla ricerca di soluzioni di investimento più sostenibili;
2) Le autorità e i governi si stanno focalizzando sull' integrazione della sostenibilità nei processi informativi e decisionali di investimento;
3) Esistono fondi istituzionali e strumenti di credito espressamente dedicate al finanziamento delle organizzazioni che **"investono nella Sostenibilità"**.
Noi guidiamo le organizzazioni nella "**Gestione e Rendicontazione della propria Sostenibilità" e nell'evitare il Greenwashing (Direttiva UE 2024/825, Direttiva Green Claims ed altre Direttive e Regolamenti UE correlati alla Sostenibilità)**, implementando i principi correlati agli **ESRS/EFRAG**, al **GRI**, agli **ISSB/IFRS**, agli **ISO Standards** ed agli **UN SDGs** e collaborando alla realizzazione dei **Bilanci di Sostenibilità**.

GRUPPO STRAZZERI
SOCIETÀ BENEFIT

Sustainability: Benefit Corporation

The new corporate model of the Benefit Corporation

A distinctive element of the **Benefit Corporation** is the pursuit of a common benefit aimed at producing a certain impact on one or more categories of stakeholders, an aim that is added to the traditional profit objectives generated by the company's operating business results.

The adoption of this new entrepreneurial paradigm is able to guarantee both shareholders and all other corporate stakeholders a **series of benefits**, including rewards in public tenders, attraction of social investments, access to private investment capital, reputational advantage, ability to attract young talents.
Gruppo Strazzeri has a specific team made up of lawyers and sustainability management experts able to assist companies of all sizes, and in every sector of activity, in the path of creation and / or transformation into Benefit Corporation and in the subsequent management and maximization of social goals.

Il nuovo modello societario delle Società Benefit

L'Italia, prima tra i paesi europei, ha riconosciuto uno status giuridico alle **Società Benefit** con la «Legge di Stabilità 2016» (art. 1, commi 376-384 e allegati 4 - 5 della Legge n. 208/2015). Elemento distintivo delle Società Benefit è il perseguimento di un beneficio comune diretto a produrre un determinato impatto su una o più categorie di stakeholders, finalità che si aggiunge ai tradizionali obiettivi di profitto generati dall'esercizio dell'attività di impresa.

L'adozione di questo nuovo paradigma imprenditoriale è in grado di garantire sia agli shareholder che a tutti gli altri stakeholder aziendali una **serie di vantaggi**, tra i quali premialità nei bandi pubblici, attrazione di investimenti sociali, accesso a capitale di investimento privato, vantaggio reputazionale, capacità di attrarre giovani talenti. La normativa italiana per le **Società Benefit** non prevede deroghe alla disciplina del diritto societario attualmente in vigore, ma introduce alcuni impegni che le Società Benefit devono seguire in relazione all'organizzazione statutaria e alla governance d'impresa.
Gruppo Strazzeri ha un team dedicato composto da legali ed esperti di gestione della sostenibilità in grado di assistere le aziende di ogni dimensione, e di ogni settore di attività, nel percorso di creazione e/o trasformazione in Società Benefit e nella successiva gestione e massimizzazione degli obiettivi sociali.



GRUPPO STRAZZERI
SOCIETÀ BENEFIT

Management Systems

For about 30 years we have been operating in the field of **Consulting, Auditing and Training** of certifiable and non-certifiable **Management Systems** to comply with the various International Standards. We work to obtain the integration of all management systems, combining obligations and efficiency to reach the highest levels of competitiveness.

Da oltre 30 anni operiamo nel campo della **Consulenza, Auditing e Formazione dei Sistemi di Gestione Certificabili** o meno, per ottemperare ai vari Standard Internazionali.
Lavoriamo per ottenere l'integrazione di tutti i sistemi gestionali, combinando obblighi ed efficienza, per raggiungere i più alti livelli di competitività.

GRUPPO STRAZZERI
SOCIETÀ BENEFIT



Certifiable Management Systems

ISO 9001	Quality Management Systems	Sistemi di Gestione Qualità
ISO 13485	Quality Management Systems for Medical Devices	Sistemi di Gestione Qualità per i Dispositivi Medici
ISO 14001/ EMAS	Environmental Management Systems	Sistemi di Gestione Ambientale
ISO 14046 / ISO 46001	Water Footprint / Water efficiency manag. systems	Water Footprint / Sistemi di Gestione dell'Efficienza Idrica
ISO 14064 / ISO 14067	Greenhouse gases / Carbon Footprint of products	Gas Serra / Carbon Footprint di prodotto
ISO 14068	Carbon Neutrality	Carbon Neutrality
IATF 16949/ISO TS 16949	Automotive Quality Management System	Sistemi di Gestione Qualità nell'Automotive
ISO 20000	IT Services Management	IT Services Management
ISO 20121	Sustainable events Management Systems	Gestione Sostenibile degli Eventi
ISO 20400	Supply Chain Sustainable Management	Gestione Sostenibile della Catena di Fornitura
ISO 21401	Sustainability for accommodation establishments	Sostenibilità strutture ricettive turistiche
ISO 22000	Food Safety Management System	Sistemi di Gestione della Sicurezza Alimentare
ISO TS 22163/ IRIS	Railway Applications – Quality Management Systems	Sistemi di Gestione Qualità in Ambito Ferroviario
ISO 22301	Business Continuity Management Systems	Sistemi di Gestione della Continuità Operativa
ISO 22316	Organizational resilience	Resilienza Organizzativa
ISO 26000/SA8000	Corporate Social Responsability	Responsabilità Sociale
ISO 27001	Information Security Management System	Sistemi di Gestione della Sicurezza delle Informazioni
ISO 28000	Security Management System for the Supply Chain	Sicurezza della Catena di Fornitura
ISO 30415 / Prassi UNI 125	Diversity & Inclusion - Gender Equality	Diversità e Inclusione / Parità di Genere
ISO 31000	Risk Management	Gestione del Rischio
ISO 37000	Guidance for the Governance of Organizations	Guida per il Governo delle Organizzazioni
ISO 37001	Anti-bribery Management Systems	Sistemi di Gestione Anticorruzione
ISO 37301 (ex ISO 19600)	Compliance Management	Compliance Management
ISO 37002	Whistleblowing Management Systems	Sistemi di Gestione del Whistleblowing
ISO 37008	Internal Investigations of Organisations	Investigazioni Interne delle Organizzazioni
ISO 39001	Road Traffic Safety Management Systems	Sistemi di Gestione della Sicurezza da Traffico Stradale
ISO 42001	Artificial Intelligence Management systems	Sistemi di Gestione dell'Intelligenza Artificiale
ISO 45001 (ex OHSAS 18001)	Occupational Health and Safety Management Systems	Sistemi di Gestione della Salute e Sicurezza sul Lavoro
ISO 50001	Energy Management System	Sistemi di Gestione dell'Energia
ISO 55001	Asset Management Systems	Sistemi di Gestione degli Asset
ISO 56002	Innovation Management	Gestione dell'Innovazione

GRUPPO STRAZZERI
SOCIETÀ BENEFIT

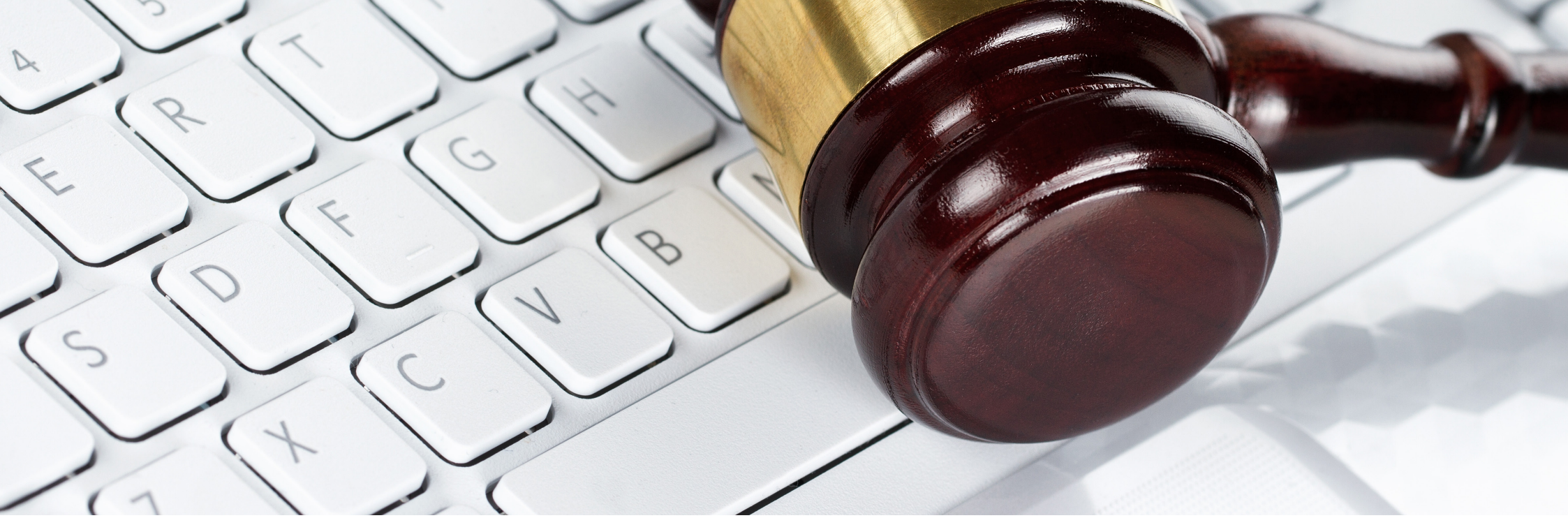

Compliance Management

Corporate Compliance is one of the most worrying areas of risk for public and private organisations. The implementation of a robust compliance and ethics program based on business values and specific risks has helped organisations maintain integrity and avoid or minimise non-compliance issues.
We guide organisations in managing their compliance with current legislation and applicable standards and codes, implementing the requirements of **ISO Standard 37301 (ex ISO 19600)**.
We implement the **Compliance Management Systems** integrating them with the other management systems of the activities.

La **Conformità Aziendale** è una delle più preoccupanti aree di rischio per le organizzazioni pubbliche e private. L'implementazione di un robusto programma di conformità ed etica basato sui valori aziendali e sui rischi specifici ha aiutato varie organizzazioni a mantenere l'integrità ed evitare o minimizzare problemi di non conformità.
Noi guidiamo le organizzazioni nella gestione della loro compliance con la legislazione vigente e con gli standard applicabili e codici, implementando i requisiti dell' **ISO Standard 37301 (ex ISO 19600)**. Realizziamo i **Sistemi di Gestione della Conformità** integrandoli con gli altri sistemi gestionali delle attività.

GRUPPO STRAZZERI
SOCIETÀ BENEFIT

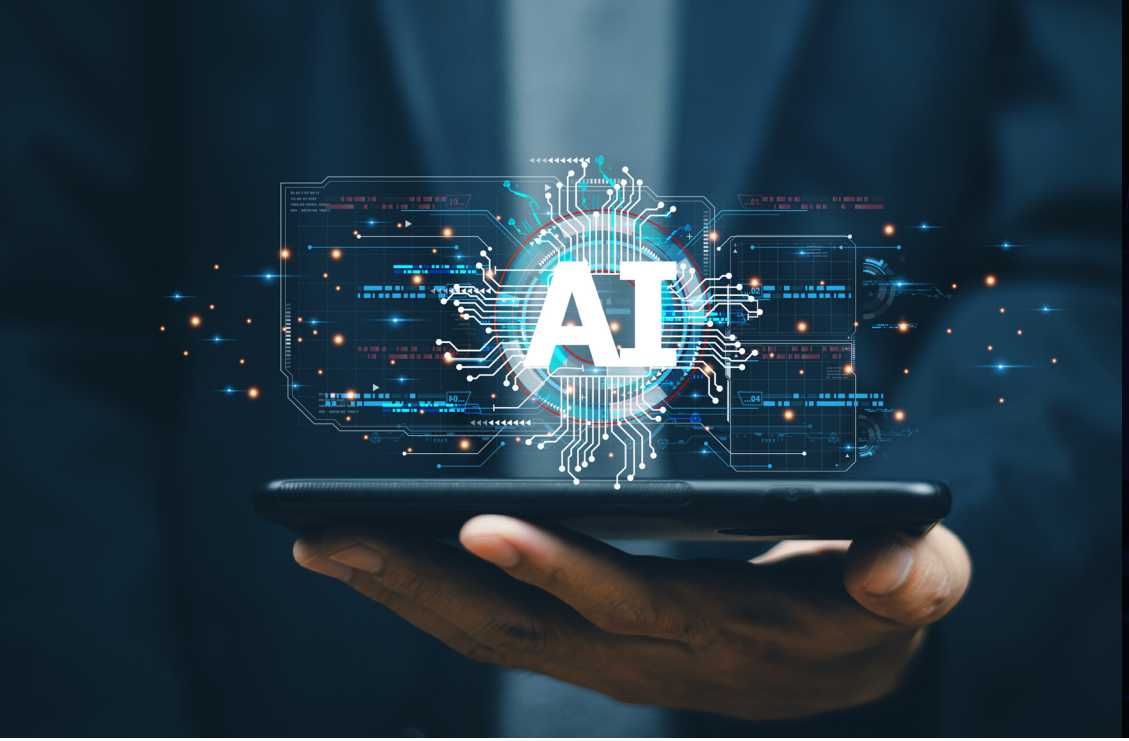



ISO 42001 Sistemi di Gestione dell'IA

La finalità della **ISO/IEC 42001:2023**, come di altri documenti, aventi come oggetto l'AI, oggetto di pubblicazione da parte della ISO (es. ISO/IEC DIS 42005 "Information technology — Artificial intelligence — AI system impact assessment"), è quello di fornire strumenti per proteggere, nel corso di tutto il "ciclo di vita" di un sistema di intelligenza artificiale, aspetti quali: sicurezza, tutela, equità, trasparenza, qualità dei dati e qualità dei sistemi, al fine di creare un sistema di gestione dell'intelligenza artificiale (AIMS).

La norma ha l'obiettivo di supportare le organizzazioni che vogliono ricoprire responsabilmente il proprio ruolo rispetto a prodotti o servizi che utilizzano sistemi di intelligenza artificiale, considerando tutte le fasi quali: sviluppo, fornitura, uso e monitoraggio. Il framework **ISO/IEC 42001:2023** può aiutare le organizzazioni a implementare misure di salvaguardia che potrebbero essere richieste dalla presenza di alcune funzionalità di AI.

Gruppo Strazzeri ed i suoi partners tecnologici affiancano le organizzazioni private e pubbliche nell'attuazione responsabile dei propri progetti basati sull'Intelligenza Artificiale.

ISO 42001 IA Management System

The purpose of **ISO/IEC 42001:2023,** as well as other documents having AI as their topic, subject to publication by ISO (e.g. ISO/IEC DIS 42005 "Information technology — Artificial intelligence — AI system impact assessment") , is to provide tools to protect, throughout the entire "life cycle" of an artificial intelligence system, aspects such as: security, protection, fairness, transparency, data quality and system quality, in order to create an artificial intelligence management system (AIMS).

The standard aims to support organizations that want to responsibly play their role with respect to products or services that use artificial intelligence systems, considering all phases such as: development, supply, use and monitoring. The **ISO/IEC 42001:2023** framework can help organizations implement safeguards that may be required by the presence of certain AI capabilities.

Gruppo Strazzeri and its technological partners support private and public organizations in the responsible implementation of their projects based on Artificial Intelligence.

GRUPPO STRAZZERI
SOCIETÀ BENEFIT





Data Protection - EU GDPR

Rapid technological developments and globalisation have brought new challenges for the **Personal Data Protection**. To meet these challenges, the **European Union (EU) has issued the General Data Protection Regulation (GDPR)** on May 25, 2016 (definitively entered into force on May 25, 2018), replacing the **European Data Protection Directive (95/46/EC)**.
We provide **Consulting, Auditing and Training of the Personal Data Protection management since 1996.** Our staff has implemented dozens of Data Protection systems. Gruppo Strazzeri has contributed to the development of Codes of Conduct that establish the requirements for building and implementing a **Data Protection Management System according to the art. 40 of GDPR, integrated with the ISO Management systems and other international standards (ISO 9001, ISO 27001, ISO 31000, etc.)**.
We organise qualified training courses to obtain the certification of the competences for Data Protection Officer, Data Protection Auditor and Data Protection Consultant.

I rapidi sviluppi tecnologici e la globalizzazione hanno portato nuove sfide per la **Protezione dei dati personali**. Per affrontare queste sfide l'Unione Europea (EU) ha emesso il **General Data Protection Regulation (GDPR)** il 25 Maggio 2016 (entrato definitivamente in vigore il 25 Maggio 2018), sostituendo l' **European Data Protection Directive (95/46/EC)**.
Noi forniamo **Consulenza, Auditing e Formazione sulla gestione della Protezione dei Dati Personali dal 1996**. Il nostro staff ha realizzato dozzine di sistemi di Protezione dei Dati. Gruppo Strazzeri ha contribuito allo sviluppo di Codici di Condotta che stabiliscono i requisiti per costruire e implementare un sistema di **Gestione di Protezione Dati secondo l'art. 40 del GDPR, integrato con i sistemi di Gestione ISO e altri standard internazionali (ISO 9001, ISO 27001, ISO 31000, etc.)**.
Organizziamo corsi di formazione qualificati per ottenere la certificazione delle competenze per il Responsabile, l'Auditor e il Consulente della Protezione Dati.

Training

We analyse the real needs of public and private organisations, determining and providing the necessary training paths, including those that lead to the certification of professional competences according to **ISO 17024** and national legislations.
Our training programs, already recognised by professional associations and institutions, ensure extremely practical knowledge, thanks to the considerable experience of the technical staff.

Analizziamo i reali bisogni delle organizzazioni pubbliche e private, determinando e fornendo i percorsi formativi necessari, tra i quali anche quelli che portano alla certificazione delle competenze professionali secondo la **ISO 17024** e le legislazioni nazionali.
I nostri programmi di formazione, già riconosciuti da associazioni professionali e istituzioni, assicurano una conoscenza estremamente pratica, grazie alla notevole esperienza dello staff tecnico.

GRUPPO STRAZZERI
SOCIETÀ BENEFIT





The Biz Role-Play Academy

The **Biz Role-Play Academy** is the Gruppo Strazzeri Division that offers a unique **"knowledge transfer activity"** method that requires participants to assume "the role of actors" for a limited period of time, through the representation of some roles interacting with each other. It is basically a representation, not improvised and theatrical, that in our case is absolutely realistic and identified with the professional context, applied to a real business sector (from which the prefix "Biz").

La **Biz Role-Play Academy** è la Divisione di Gruppo Strazzeri che offre un unico metodo di **"attività di trasferimento delle conoscenze"** che richiede che i partecipanti assumano per un periodo di tempo limitato "il ruolo di attori", mediante la rappresentazione di alcuni ruoli interagenti fra loro. Praticamente è una rappresentazione, non improvvisata e teatrale che, nel nostro caso, è assolutamente realistica e calata nel contesto professionale, applicato ad un reale settore di attività-business (da cui il prefisso "Biz").

Certified Skills And Processes

We can boast the certification of our staff members skills for the activities of **Anti-Bribery Consultant, Anti-Bribery Auditor, Supervisory Body, Anti-Bribery Compliance Function, Quality-Safety-Environment Expert and Auditor, Data Protection Officer and Privacy Consultant, Energy Management Expert, Sustainability and Innovation Manager.**
Furthermore, our organisation operates and delivers its consulting and training activities, according to a **Certified Quality and Anti-Bribery Management System ISO 9001 and ISO 37001** and according to a **Certified Gender Equality Management System**, **UNI PdR 125 since 2024**. All our certifications are a guarantee for our customers also in the event of legal proceedings.

Possiamo vantare la certificazione delle competenze dei membri del nostro staff per le attività di **Consulente Anti-Corruzione, Auditor Anti-Corruzione, Organo di Vigilanza, Funzione di Conformità Anti-Corruzione, Esperto e Auditor Qualità-Sicurezza-Ambiente, Responsabile Protezione Dati e Consulente per la Privacy, Esperto di Gestione dell'Energia**, **Sustainability e Innovation Manager.**
Inoltre, la nostra organizzazione opera ed eroga le sue attività di consulenza e formazione, secondo un **Sistema di Gestione Qualità e Anti-corruzione certificato ISO 9001 ed ISO 37001** e secondo il **Sistema di Gestione per la Parità di genere**, certificato **UNI PdR 125 dal 2024**. Le nostre certificazioni sono una garanzia per i nostri clienti anche in caso di procedimenti giudiziari.

GRUPPO STRAZZERI
SOCIETÀ BENEFIT



Equality, Diversity & Inclusion

Over the past few years, the issues of **Equality, Diversity and Inclusion (ED&I)** have assumed great importance in the national and international context.

In the world of business, it raises awareness of diversity and inclusion are strategic success factors for an organisation. The reasons are easy to understand: society and work environment evolve continuously and are more complex and heterogeneous, which is why it is crucial to be able to adapt the company structure to the varied context in which it operates.

Gruppo Strazzeri, thanks to its experience and the great attention paid to the ED&I theme, aims at helping public and private organisations in the delicate and courageous path towards the enhancement of diversity and inclusion in their working environments, through the adoption of **ISO 30415 - Human resource management - Diversity and inclusion**. This path will also be functional for the achievement of the **Gender Equality Certification**, as provided for by the National Recovery and Resilience Plan.

Negli ultimi anni, i temi dell'**Equità, della Diversità e dell'Inclusione (ED&I)** hanno assunto grande rilievo nel contesto nazionale ed internazionale.
Nel mondo del business, in particolare, è cresciuta la consapevolezza che la diversità e l'inclusione rappresentano fattori strategici di successo per un'organizzazione. Le ragioni sono di facile comprensione: le società e i contesti lavorativi si evolvono continuamente e risultano essere sempre più complessi ed eterogenei, ragione per cui risulta determinante riuscire a adeguare la propria struttura aziendale al variegato contesto in cui si opera.

Gruppo Strazzeri, forte della sua esperienza e della grande attenzione rivolta al tema della ED&I, vuole accompagnare le organizzazioni pubbliche e private, nel delicato e coraggioso percorso verso la valorizzazione delle diversità nei propri ambienti lavorativi con un approccio ed una cultura inclusiva, supportandole nell'adozione della **ISO 30415 "Diversity & Inclusion"**, lo Standard Internazionale sul tema, mediante delle attività che saranno anche funzionali per l'ulteriore conseguimento della **Certificazione della Parità di Genere** prevista a livello nazionale dal PNRR.

GRUPPO STRAZZERI
SOCIETÀ BENEFIT



Governance Best Practice Assessment

The growing sensitivity to the corporate sustainability and, in particular, to economic, social and environmental issues gives a specific weight to the way in which governing bodies guide their companies. In a period characterised by volatility, uncertainty, complexity and ambiguity, the attention of important stakeholder such as Finance, actors of the supply chain, public and private institutions and people inside and outside the organisation, is focused on ability of governing bodies to guide companies to preserve and increase its value. It is therefore necessary to know and apply good corporate governance rules that consider the interests of stakeholders.

The ISO 37000 Standard - Governance of organisations - provides principles to guide governing bodies on how to meet their responsibilities so that they can fulfil what has been said. **Gruppo Strazzeri**, thanks to the great experience of its professionals at the highest levels, offers a **Governance Best Practice Assessment (GBPA)** service to interested organisations, in order to achieve:

- **Report of Conformity and Gap-Analysis with respect to the ISO 37000 Standard**
- **Governance Road Map towards compliance with ISO 37000**
- **Management consulting for the implementation of the Governance Road Map**
- **Training**
- **Communication Plan**

La crescente sensibilità al tema della sostenibilità aziendale – economica, sociale, ambientale – conferisce un peso specifico al modo in cui le aziende sono guidate dai loro Organi di Governo. L'attenzione dei più importanti stakeholder (mondo della finanza, attori della supply chain, istituzioni pubbliche e private, persone interne ed esterne all'azienda) è sempre più focalizzata sull'abilità di questi Organi a guidare l'azienda nel preservare e accrescere il proprio valore in un tempo caratterizzato da volatilità, incertezza, complessità e ambiguità. È necessario quindi conoscere ed applicare norme di buon governo aziendale che tengano conto degli interessi di tutti gli stakeholder in grado di determinare, con la loro capacità d'influenza, il presente ed il futuro dell'azienda.

Lo **Standard ISO 37000 "Governance delle organizzazioni"** fornisce principi che possono guidare gli organi di governo su come adempiere alle proprie responsabilità in modo che le organizzazioni che governano possano adempiere a quanto sopra.

Gruppo Strazzeri, forte della grandissima esperienza ai massimi livelli dei propri professionisti, si rende disponibile ad effettuare un servizio di **Governance Best Practice Assessment (GBPA)** presso le organizzazioni interessate, al fine di conseguire:

- **Rapporto di Conformità con Gap-Analysis rispetto lo Standard ISO 37000**
- **Governance Road Map verso la compliance con la ISO 37000**
- **Consulenza di management per l'attuazione della Governance Road Map.**
- **Formazione**
- **Piano di Comunicazione**

GRUPPO STRAZZERI
SOCIETÀ BENEFIT

ISO 21401
Sostenibilità Strutture Ricettive

Il **turismo sostenibile** è tra i più importanti settori economici mondiali ed è tra quelli verso cui è riposta una grande attenzione per il loro potenziale contributo agli **Obiettivi di Sviluppo Sostenibile dell'Agenda 2030** e per gli impatti che può avere in ambito ambientale, sociale ed economico. Per questo motivo, le strutture ricettive riconoscono sempre più la necessità di dover affrontare nelle loro pratiche gli aspetti di sostenibilità.

Lo **Standard ISO 21401 – Turismo e servizi correlati – Sistema di gestione della sostenibilità per le strutture ricettive** – intende aiutare le strutture ricettive di tutte le dimensioni, di ogni area geografica, cultura e backgrounds sociale, ad incrementare la sostenibilità nelle loro attività.

Lo **Standard ISO 21401** definisce, dunque, i requisiti ambientali, sociali ed economici per implementare un sistema di gestione della sostenibilità per tutte le tipologie di organizzazioni nel settore turistico.

Gruppo Strazzeri guida le organizzazioni nella definizione e implementazione di tutti i requisiti necessari previsti dallo **Standard ISO 21401**, nonché nella definizione di percorsi di miglioramento delle proprie performance di sostenibilità.

Tourism is one of the world's major economic segments and is a target of increasing attention due to its potential to contribute to 2030 Agenda for sustainable development and the impacts that it may have in environmental, social and economic areas. Therefore, accommodation establishments are increasingly recognizing the need to address sustainability issues in their practices.

The ISO 21401 Standard – Tourism and related services – Sustainability management system for accommodation establishments, has been drafted to help accommodation establishments of all sizes, from different geographical, cultural and social backgrounds, to improve sustainability in their related activities.

The **ISO 21401 Standard** specifies environmental, social and economic requirements to implement a sustainability management system in organizations of all types in the tourism sector.

Gruppo Strazzeri guides organizations in defining and implementing all the necessary requirements set out in the **ISO 21401 Standard**, as well as in defining paths to improve their sustainability performance.

GRUPPO STRAZZERI
SOCIETÀ BENEFIT





UNI 11871
Studi Legali e Commercialisti

Lo **Standard UNI 11871** offre agli studi professionali individuali e associati, di qualunque dimensione, nel settore legale o della consulenza contabile, un insieme di criteri di riferimento validi, sperimentati e aggiornati per la gestione organizzata e verificabile delle attività professionali.

Grazie all'esperienza maturata ed alle competenze multidisciplinari sviluppate, testimoniate da anni di **collaborazioni con gli Ordini Professionali di Avvocati e Commercialisti in tutta Italia**, Gruppo Strazzeri è in grado di guidare gli Studi Professionali verso l'adozione dei requisiti della **norma UNI 11871**, assistendoli anche durante l'iter di certificazione.

Gruppo Strazzeri è in grado di definire e sviluppare un vero e proprio sistema di gestione basato sui requisiti della **norma UNI 11871**, adeguandolo alle specifiche caratteristiche ed esigenze dei singoli Studi Professionali ed integrandolo nei processi interni.

The **UNI 11871 Standard** has been drafted to offer an individual and associated professional firms in the legal or accounting consultancy sector of all size, a set of valid, tested and updated reference criteria for the organized and verifiable management of professional activities.
Thanks to the experience and multidisciplinary skills developed, proved by years of **collaborations with the Professional Orders of Lawyers and Accountants of Italy**, Gruppo Strazzeri can guide professional firms towards the adoption of the requirements of the **UNI 11871 Standard,** also assisting them during the certification process.

Gruppo Strazzeri can define and develop a management system based on the requirements of the **UNI 11871 Standard**, adapting it to the specific characteristics and needs of the individual Professional Firms and integrating it into internal processes.

GRUPPO STRAZZERI
SOCIETÀ BENEFIT



ISO 37002
Whistleblowing Management Systems

Il **Whistleblowing** è un sistema di segnalazioni di violazioni da parte del dipendente o di un terzo interessato di un'organizzazione pubblica o privata, che ha il coraggio di denunciare atti corruttivi o irregolarità di cui sia venuto a conoscenza, utilizzando canali sicuri e indipendenti per tutelare la propria identità, essendo messi al riparo da eventuali ritorsioni e discriminazioni, conseguenti la segnalazione.

Lo **Standard ISO 37002 "Whistleblowing management system"**, offre una guida alle per la definizione, l'implementazione, il mantenimento ed il miglioramento di un sistema di gestione per il whistleblowing all'interno di un'organizzazione, basato sui principi di fiducia, imparzialità e protezione.

Gruppo Strazzeri guida le organizzazioni nella definizione dei processi di gestione delle segnalazioni, individuando e valutando le migliori soluzioni organizzative riguardanti la scelta dei canali di segnalazione, le modalità di ricezione e analisi delle segnalazioni e le modalità di tutela del segnalante. Offriamo, inoltre, formazione specifica sui temi del Whistleblowing.

Whistleblowing is a system for reporting violations by an employee or an interested third party of a public or private organization who intends to report acts of corruption or irregularities of which they have become aware, using secure and independent channels to protect their identity.

The **ISO 37002 Standard "Whistleblowing management system"** provides guidance to organizations for establishing, implementing, maintaining and improving a whistleblowing management system, based on the principles of trust, impartiality and protection.

Gruppo Strazzeri guides organizations in defining and implementing all reporting management processes, identifying and evaluating the best organizational solutions regarding the choice of reporting channels, the methods of receiving and analyzing reports and the methods of protecting the whistleblower. Moreover, we offer specific training on Whistleblowing topics.

GRUPPO STRAZZERI
SOCIETÀ BENEFIT

Some of Our References

• **A.A.T. SpA**	Engineering industry	Italy
• **AAA - Avvocati Amministrativisti Associati**	Law firm	Italy
• **Abbvie Srl**	Pharmaceutical	Italy
• **ABC Latina**	Environmental services	Italy
• **ACIL Srl**	Food distribution	Italy
• **AFC Torino SpA**	Public cemetery services	Italy
• **Althea France SAS**	Medical devices	France
• **Althea Polska Sp. Z.o.o.**	Medical devices	Poland
• **Althea SpA**	Medical devices	Italy
• **Althea UK and Ireland Ltd**	Medical devices	UK
• **AMA SpA**	Public services	Italy
• **AMCOR Flexibles Venturina Srl**	Packaging	Italy
• **Amec Srl (Sostenia)**	Construction	Italy
• **ASEC SpA**	Public gas distribution	Italy
• **ATM Messina**	Public transportation	Italy
• **ATAM Reggio Calabria**	Public transportation	Italy
• **Autostrada del Brennero SpA**	Highway management	Italy
• **Bausch & Lomb IOM SpA**	Eye health products company	Italy
• **Bayernland Srl**	Agricultural dairies cooperative	Italy
• **Be-On Srl**	IT Company	Italy
• **Bieffe Medital SpA**	Pharmaceutical	Italy
• **Bio Power Sardegna Srl**	Oil & Gas	taly
• **Bitron Poland Sp. Z.o.o.**	Automotive	Poland
• **Biometan Srl**	Waste management	Italy
• **Borbonese SpA**	Fashion	Italy
• **Cantine la Contea di Capizzi Giuseppa**	Farm	Italy
• **Casa di cura Argento Snc**	Health	Italy
• **Casa di cura Gibiino Srl**	Health	Italy
• **Casa di cura Prof. E. Falcidia Srl**	Health	Italy
• **Cassa edile**	Social security services	Italy
• **Cardiosud Sas**	Health supplies	Italy
• **Caronte & Tourist SpA**	Travel Services	Italy
• **CDS SpA**	Food distribution	Italy
• **Citelum SA**	Public lighting service	France
• **Creset SpA**	Finance	Italy
• **Co.ge.im Srl**	Construction	Italy
• **Comer Sud SpA**	Automotive	Italy
• **Confindustria Catania**	Entrepreneurial association	Italy
• **Consorzio Stabile Consielte S.c.r.l.**	Telecommunications	Italy
• **Cordar Biella SpA**	Environmental services	Italy
• **DEA Drogheria e alimentari SpA**	Food distribution	Italy
• **Dolfin SpA**	Food distribution	Italy
• **Dusty Srl**	Environmental services	Italy
• **Eco Ambiente Italia Srl**	Environmental protection, hygiene, safety and ecological plant protection services	Italy
• **Ecoin Srl**	Construction	Italy
• **Ed Sloan & associates Inc**	Medical devices	US
• **Edison Next Government Srl**	Public lighting service	Italy
• **Energie SpA**	Production, transmission and distribution of electricity	Italy
• **Elettrosud SpA**	Electrical supplies	Italy
• **Enrico Giotti SpA**	Food distribution	Italy
• **Ente Strumentale Croce Rossa Italiana**	Health	Italy
• **Eurocall Network Srl**	Call center	Italy
• **Eurocall Srl**	Call center	Italy
• **Eurografica Srl**	Packaging	Italy
• **F.lli Di Martino SpA**	Logistic and transportation	Italy
• **Farmitalia Industria Chimico Farmaceutica srl**	Pharmaceutical	Italy
• **Federazione Italiana Nuoto**	National sports federation	Italy
• **Fire SpA**	Finance	Italy
• **Formaitalia Srl**	Training services	Italy
• **Gambro Dasco SpA**	Pharmaceutical	Italy
• **G.G.G. Elettromeccanica Srl**	Electromechanics	Italy
• **GPI SpA**	Health	Italy
• **Grimaldi Catania Srl**	Naval services	Italy
• **HAL Allergy Srl**	Health	Italy
• **Hotel Management 1983 Srl (Sheraton)**	Hotel Management	Italy
• **Humana Italia SpA**	Food distribution	Italy
• **ICTLAB PA Srl**	Business solutions	Italy
• **Insiel SpA**	ICT	Italy
• **ISAB Srl**	Oil & gas	Italy

GRUPPO STRAZZERI
SOCIETÀ BENEFIT

Some of Our References

• **Lacagnina Group**	Chemicals	Italy
• **Le Cliniche Odontoiatriche Srl**	Health	Italy
• **LegalLAB**	Legal services	Italy
• **Levratti Srl**	Energy	Italy
• **LJ Pharma Srl**	Pharmaceutical	Italy
• **LTM Srl**	Logistic and transportation	Italy
• **Manelli Impresa SpA**	Construction	Italy
• **Mak Costruzioni Srl**	Construction	Italy
• **MESA Italia Srl**	Medical devices	Italy
• **MESA SAGL**	Medical devices	Switzerland
• **Metaconsulting Srl**	Training services	Italy
• **MICS Srl**	Call center	Italy
• **Misitano & Stracuzzi SpA**	Food distribution	Italy
• **Movia SpA**	IT Company	Italy
• **NEG Srl**	Construction	Italy
• **NTET SpA**	Chemicals	Italy
• **OEC Srl**	Public services	Italy
• **Ordine dei Dottori Commercialisti ed esperti contabili di Catania**	Professional association	Italy
• **PCC Giochi e servizi SpA**	Printing services	Italy
• **Pfizer Italia Srl**	Pharmaceutical	Italy
• **Piz de Sella SpA**	Ski facilities management	Italy
• **Plose Ski SpA**	Ski facilities management	Italy
• **Prefettura di Catania**	Political and administrative body	Italy
• **Rail Traction Company SpA**	Railway traction services	Italy
• **REM Srl**	Environmental services and composting plants	Italy
• **RICA SpA**	Cosmetics	Italy
• **Riva e Mariani Group SpA**	Construction	Italy
• **Russotti Gestioni Hotels Spa (Marriott)**	Hotel Management	Italy
• **S.A.C. Società Aeroporto Catania Spa**	Airport service managemnt	Italy
• **SACAL SpA - Aeroporto Lamezia Terme**	Airport Service management	Italy
• **SACAL GH SpA - Aeroporto Lamezia Terme**	Handling Management	Italy
• **Saceccav SpA**	Water management	Italy
• **SACI Professional Srl**	Chemicals	Italy
• **Samisud Srl**	Industrial installations	Italy
• **SASE - Umbria International Airport**	Airport service managemnt	Italy
• **SEI Spa**	Electronic	Italy
• **Seppi SpA**	Agricultural equipment	Italy
• **Seprim Srl**	Management consulting	Italy
• **Sicilville Srl**	Construction	Italy
• **Sicula Trasporti Srl**	Waste Treatment Plant	Italy
• **Sielte SpA**	Telecommunications	Italy
• **Sisifo - Consorzio di Cooperative Sociali Arl**	Rehabilitation services company	Italy
• **Spin Consulting**	Management consulting	Italy
• **Spintech Ltd**	Medical devices	Turkey
• **SSR - Società Servizi Riabilitativi SpA**	Rehabilitation services company	Italy
• **Stallergenes Italia Srl**	Pharmaceutical	Italy
• **Steris SpA**	Health	Italy
• **Tecnimpianti SpA**	Naval constructions	Italy
• **Techbau SpA**	Engineering & Construction	Italy
• **Tecno Project Engeneering Srl**	Public utilities	Italy
• **Telepass SpA**	Mobility services	Italy
• **Università del Foro Italico**	University	Italy
• **Verisure Italy Srl**	Security services	Italy
• **Zoetis Srl**	Pharmaceutical	Italy

GRUPPO STRAZZERI
SOCIETÀ BENEFIT



Why Choose Gruppo Strazzeri

Our Group can guarantee the top know-how in the sector of competence (without any reverential fear towards the Big of the market) deriving from pluriannual experience in the sector by our partners and associates as witnessed by the outstanding roles assumed in important international and national associations and network.

And all of this, thanks to a team composed exclusively of senior consultants and executives, at reasonable costs and with the guarantee of flexibility towards the needs of the client, which the big companies can't guarantee. We can also guarantee "worldwide coverage" and consulting in Italian, English, French, Spanish, German, Polish, Croatian, Bulgarian, Greek, Arabic other than in the most important national languages.

The quality of our services, the human relationship and abnegation towards the client, the great organisational flexibility, guaranteed by the high and recognised professionalism of our founder, Eng. Ciro Alessio Strazzeri and its partners and collaborators has been to date the guarantee of success for our clients.

Il nostro Gruppo può garantire il know-how più elevato nei settori di competenza (senza timori reverenziali nei confronti delle note big del mercato) derivante da anni di esperienza nel settore da parte dei nostri partners e collaboratori e testimoniato dalle posizioni di rilievo di molti di essi in importanti associazioni e network nazionali ed internazionali.

E tutto questo, disponendo esclusivamente di consulenti senior ed executive, a costi congrui e con la garanzia di flessibilità verso le esigenze del cliente, che le big non possono garantire. Possiamo inoltre garantire "copertura worldwide" e consulenza in lingua Italiana, Inglese, Francese, Spagnola, Tedesca, Polacca, Croata, Bulgara, Greca, Araba oltre che nella maggior parte delle lingue nazionali più importanti.

La qualità dei nostri servizi, il rapporto umano e l'abnegazione verso il cliente, la grande flessibilità organizzativa, garantite dalla elevatissima e riconosciuta professionalità del nostro fondatore, l'Ing. Ciro Alessio Strazzeri e dei suoi partners e collaboratori è stata ad oggi la garanzia di successo per i nostri clienti.

GRUPPO STRAZZERI
SOCIETÀ BENEFIT

Organisation with certified management system:

ACCREDIA
L'ENTE ITALIANO DI ACCREDITAMENTO

ISO 9001:2015 N.0071/2019
CERTIFICATION
your sustainable revolution

ISO 37001:2016 N.0051/2017
CERTIFICATION
your sustainable revolution

SYSTEM CERTIFICATION
UNI/PDR 125
SGS

30 ANNIVERSARY 1994/2024

GRUPPO STRAZZERI
SOCIETÀ BENEFIT

ROME - ZAGREB - ATHENS - PLOVDIV - BELGRADE - MILAN - BOLOGNA - BOLZANO - VERONA - CATANIA

info@gruppostrazzeri.it I gruppostrazzeri.eu